

# CSENGELE TELEPÜLÉSRENDEZÉSI ESZKÖZÖK SZERKEZETI TERV

M = 1 : 22000

Csengele Községi Önkormányzat Képviselő-testülete  
12/2019. (II.14.) Önk. határozatának 2. melléklete

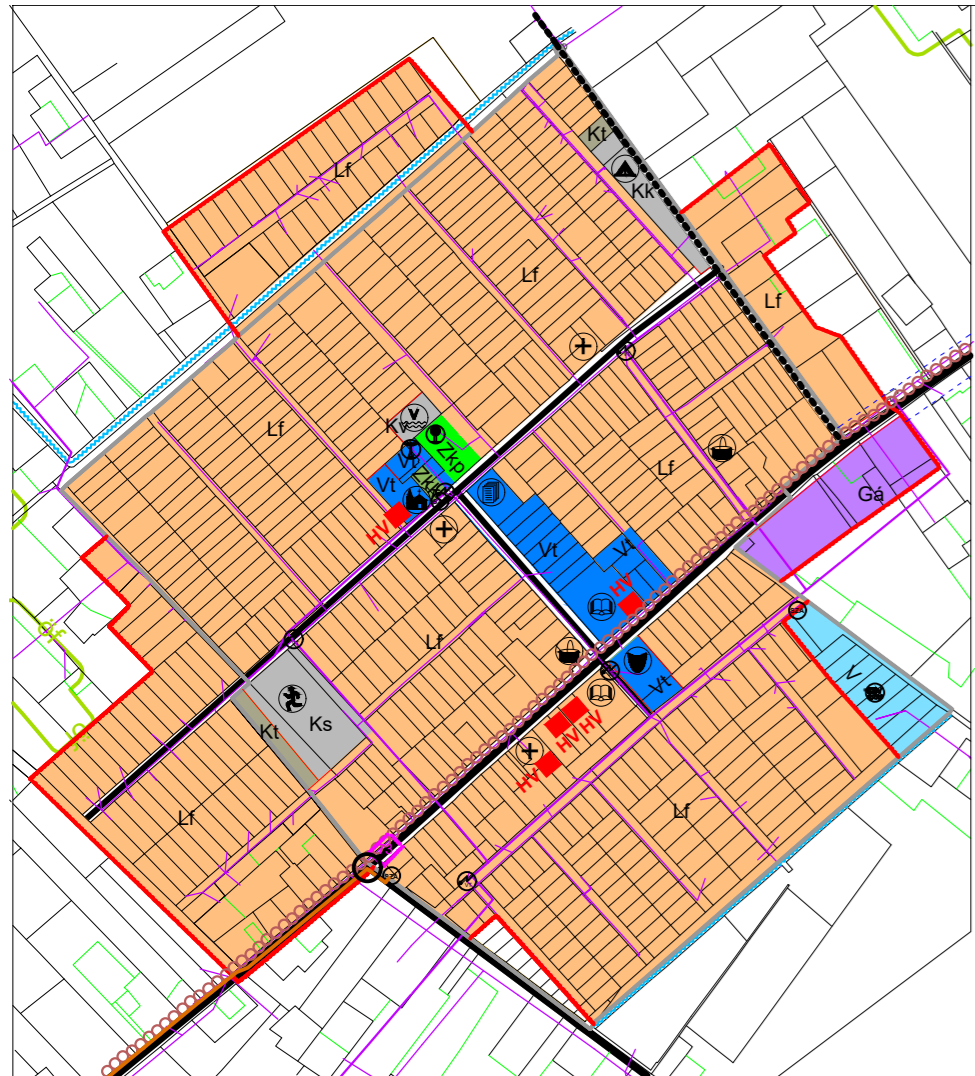

Belterület és környéke M = 1 : 11000

ÚJ-LÉPTÉK TERVEZŐ IRODA BT.  
Szeged, Pécsai utca 15.  
Felelős tervező: BALOGH TUNDE Építész-mérnök  
(Csongrád Megyei Építész Kamara TT-06-0006)

JELMAGYARZAT		III. NYOMVONALAS ELEMEK, OBJEKTUMOK	
<b>I. TERÜLETFELHASZNÁLÁSI MÓDOK</b>			
<b>A. BÉEPÍTÉSRE SZÁNT TERÜLETEK</b>			
1	Lakóterület	4.1	Közüti közlekedés
1.1	Falusias	4.1.1	Országos mellékút
2	Vegyes terület	4.1.2	Helyi gyűjtőút
2.1	Településközpont	4.1.3	Fontosabb szintbeni közúti csomópont
3	Gazdasági terület	4.1.4	Kerekpárút (helyi jelentőségű)
3.1	Általános gazdasági	4.1.5	Közművek, híd
3.2	Nagykereskedelmi, szolgáltató	5.1	Vízkielvezés
3.3	Ipari	5.1.1	Víznyelő (víztörő)
4	Különleges beépítésre szánt terület	5.1.2	Szennyvízelvezető (középfeszültségű)
4.1	Hulladékkezelő, -lerakó terület	5.2	Szennyvízközművek
4.2	Mezőgazdasági üzemi terület	5.2.1	Szennyvízgyűjtő csatorna / tisztított szennyvízgyűjtő csatorna
4.3	Olajkút vagy termálvízű kút	5.2.2	Szennyvíztisztító telep
4.4	Szennyvíztisztító telep	5.3	Csapadékvíz közművek
<b>B. BÉEPÍTÉSRE NEM SZÁNT TERÜLETEK</b>			
1	Közelkedési terület	5.3.1	Csatorna
1.1	Közüti	5.3.2	Villamos energia főelosztó hálózat (középfeszültségű)
2	Zöldterület	5.3.3	Villamos energia főelosztó hálózat (alacsony feszültségű)
2.1	Közüti	5.3.4	Villamos energia transzformátor állomás
2.2	Közüti	5.4	Hulladék
3	Vízgazdálkodási terület	5.4.1	Kommunális szilárdhulladék-lerakó és -kezelő hely
3.1	Csatorna, bevezető víztörő	5.5	Villamos energia közművek
3.2	Különleges beépítésre nem szánt terület	5.5.1	Villamos energia főelosztó hálózat (középfeszültségű)
3.3	Fásított közter, sétány	5.5.2	Villamos energia főelosztó hálózat (alacsony feszültségű)
<b>II. VEDELEMELMÉL ÉS KORLÁTOZÁSSAL ÉRINTETT TERÜLETEK, EGYÉB ELEMEK</b>			
1.1	Országos (nemzetközi) művi értékvédelem	5.6	Gázközművek
1.2	Helyi művi értékvédelem	5.6.1	Nagy-középnomású földgáz gerincelosztó vezeték
2	Táj- és természetvédelem	5.6.2	Gáznyomáscsökkenő
2.1	Nemzetközi táj- és természetvédelem		
2.1.1	Natura 2000 területi határterülete		
2.1.2	Helyi természetvédelmi terület		
2.1.3	Különleges madárvédelmi terület határa		
2.1.4	kiemelt jelentőségű természetvédelmi terület határa		
2.2	Országos és térségi táj- és természetvédelem		
2.2.1	Országos jelentőségű természetvédelmi terület		
2.2.2	"ex lege" szikes tó határa		
2.2.3	Országos jelentőségű természeti emlékek és védett természeti érték		
2.2.4	Országos jelentőségű természeti emlékek és védett természeti érték		
2.2.5	"ex lege" védett kőhalmok határa		
2.2.6	Országos ökológiai hálózat - magterület határa		
2.2.7	Országos ökológiai hálózat - ökológiai folyosó határa		
2.2.8	Táj- és természetvédelmi terület		
2.2.9	Táj- és természetvédelmi terület határa		
2.2.10	Tér- és természetvédelmi terület határa		
2.2.11	Tér- és természetvédelmi terület határa		
2.2.12	Érzékeny természeti terület (teljes igazgatási terület)		
2.3	Helyi táj- és természetvédelem		
2.3.1	Helyi jelentőségű védett természeti érték		
3	Környezetvédelem		
3.1	Talaj- és vízvédelem		
3.1.1	Vízminőségvédelmi terület határa		
3.1.2	Belvízjárta terület területe		
3.2	Egyéb		
3.2.1	Bányatelek határa		
3.2.2	Védőterület, védőtávolság határa		
3.2.3	Közüti érdekeltségű területsáv határa		
3.2.4	Vasúti védősáv		

Intézmények	
	Iskolák
	Művelődési központok
	Egyházi épületek
	Községi egészségügyi központok
	Sport
	Kemping

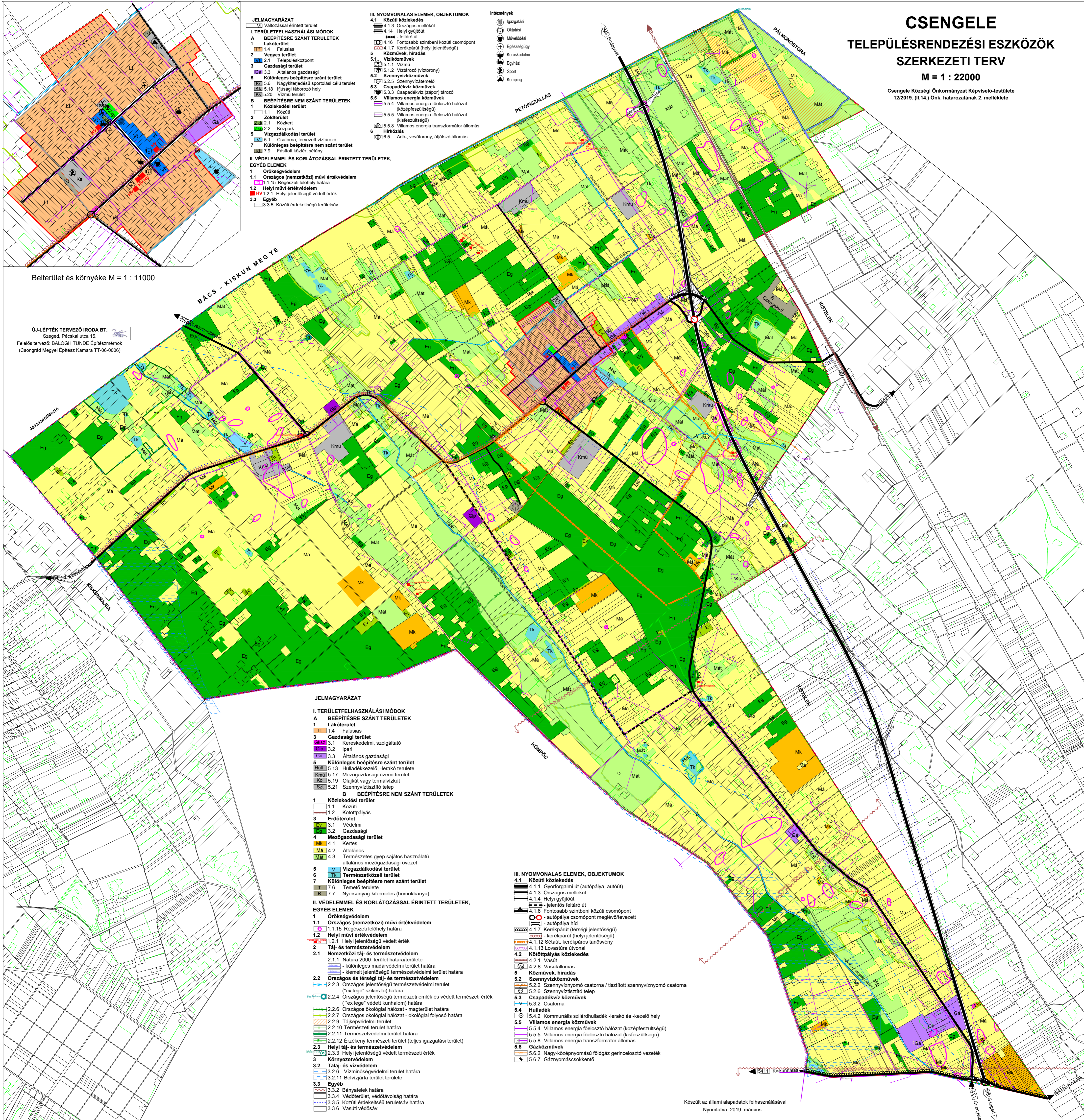

JELMAGYARZAT		III. NYOMVONALAS ELEMEK, OBJEKTUMOK	
<b>I. TERÜLETFELHASZNÁLÁSI MÓDOK</b>			
<b>A. BÉEPÍTÉSRE SZÁNT TERÜLETEK</b>			
1	Lakóterület	4.1	Közüti közlekedés
1.1	Falusias	4.1.1	Győrforgalmi út (autópálya, autótűz)
2	Vegyes terület	4.1.3	Országos mellékút
2.1	Településközpont	4.1.4	Helyi gyűjtőút
3	Gazdasági terület	4.1.6	Fontosabb szintbeni közúti csomópont
3.1	Kereskedelmi, szolgáltató	4.1.7	Fontosabb szintbeni közúti csomópont
3.2	Ipari	4.1.8	Fontosabb szintbeni közúti csomópont
4	Különleges beépítésre szánt terület	4.2	Kötőpályás közlekedés
4.1	Hulladékkezelő, -lerakó terület	4.2.1	Vasút
4.2	Mezőgazdasági üzemi terület	4.2.2	Szennyvíztisztító telep
4.3	Olajkút vagy termálvízű kút	4.2.3	Szennyvíztisztító telep
4.4	Szennyvíztisztító telep	4.2.4	Szennyvíztisztító telep
<b>B. BÉEPÍTÉSRE NEM SZÁNT TERÜLETEK</b>			
1	Közelkedési terület	5	Közművek, híd
1.1	Közüti	5.1	Vízkielvezés
1.2	Kötőpályás	5.1.1	Víznyelő (víztörő)
2	Erdőterület	5.1.2	Szennyvízelvezető (középfeszültségű)
2.1	Védelmi	5.2	Szennyvízközművek
2.2	Gazdasági	5.2.1	Szennyvízgyűjtő csatorna / tisztított szennyvízgyűjtő csatorna
3	Mezőgazdasági terület	5.2.2	Szennyvíztisztító telep
3.1	Kertés	5.3	Csapadékvíz közművek
3.2	Általános	5.3.1	Csatorna
3.3	Természetes gyepek sajátos használatú általános mezőgazdasági övezet	5.3.2	Villamos energia főelosztó hálózat (középfeszültségű)
4	Vízgazdálkodási terület	5.3.3	Villamos energia főelosztó hálózat (alacsony feszültségű)
4.1	Természetvédelmi terület	5.3.4	Villamos energia transzformátor állomás
4.2	Természetvédelmi terület határa	5.4	Hulladék
4.3	Természetvédelmi terület határa	5.4.1	Kommunális szilárdhulladék-lerakó és -kezelő hely
5	Vízgazdálkodási terület	5.5	Villamos energia közművek
5.1	Natura 2000 területi határterülete	5.5.1	Villamos energia főelosztó hálózat (középfeszültségű)
5.2	Helyi természetvédelmi terület	5.5.2	Villamos energia főelosztó hálózat (alacsony feszültségű)
5.3	Különleges madárvédelmi terület határa	5.5.3	Villamos energia főelosztó hálózat (alacsony feszültségű)
5.4	kiemelt jelentőségű természetvédelmi terület határa	5.5.4	Villamos energia transzformátor állomás
5.5	Országos és térségi táj- és természetvédelem	5.6	Gázközművek
5.6	Országos jelentőségű természetvédelmi terület	5.6.1	Nagy-középnomású földgáz gerincelosztó vezeték
5.7	"ex lege" szikes tó határa	5.6.2	Gáznyomáscsökkenő
5.8	Országos jelentőségű természeti emlékek és védett természeti érték		
5.9	Országos jelentőségű természeti emlékek és védett természeti érték		
5.10	"ex lege" védett kőhalmok határa		
5.11	Országos ökológiai hálózat - magterület határa		
5.12	Országos ökológiai hálózat - ökológiai folyosó határa		
5.13	Táj- és természetvédelmi terület		
5.14	Táj- és természetvédelmi terület határa		
5.15	Tér- és természetvédelmi terület határa		
5.16	Tér- és természetvédelmi terület határa		
5.17	Érzékeny természeti terület (teljes igazgatási terület)		
5.18	Helyi táj- és természetvédelem		
5.19	Helyi jelentőségű védett természeti érték		
5.20	Környezetvédelem		
5.21	Talaj- és vízvédelem		
5.22	Vízminőségvédelmi terület határa		
5.23	Belvízjárta terület területe		
5.24	Egyéb		
5.25	Bányatelek határa		
5.26	Védőterület, védőtávolság határa		
5.27	Közüti érdekeltségű területsáv határa		
5.28	Vasúti védősáv		

Készült az állami adatok felhasználásával  
Nyomtatva: 2019. március