

SZANK KÖZSÉG TELEPÜLÉSTERVE

MEGALAPOZÓ VIZSGÁLAT 2022.
TERÜLETFELHASZNÁLÁS MÓDJA
FÖLDHIVATALI NYILVÁNTARTÁS SZERINT

V - 2

M = 1 : 40500

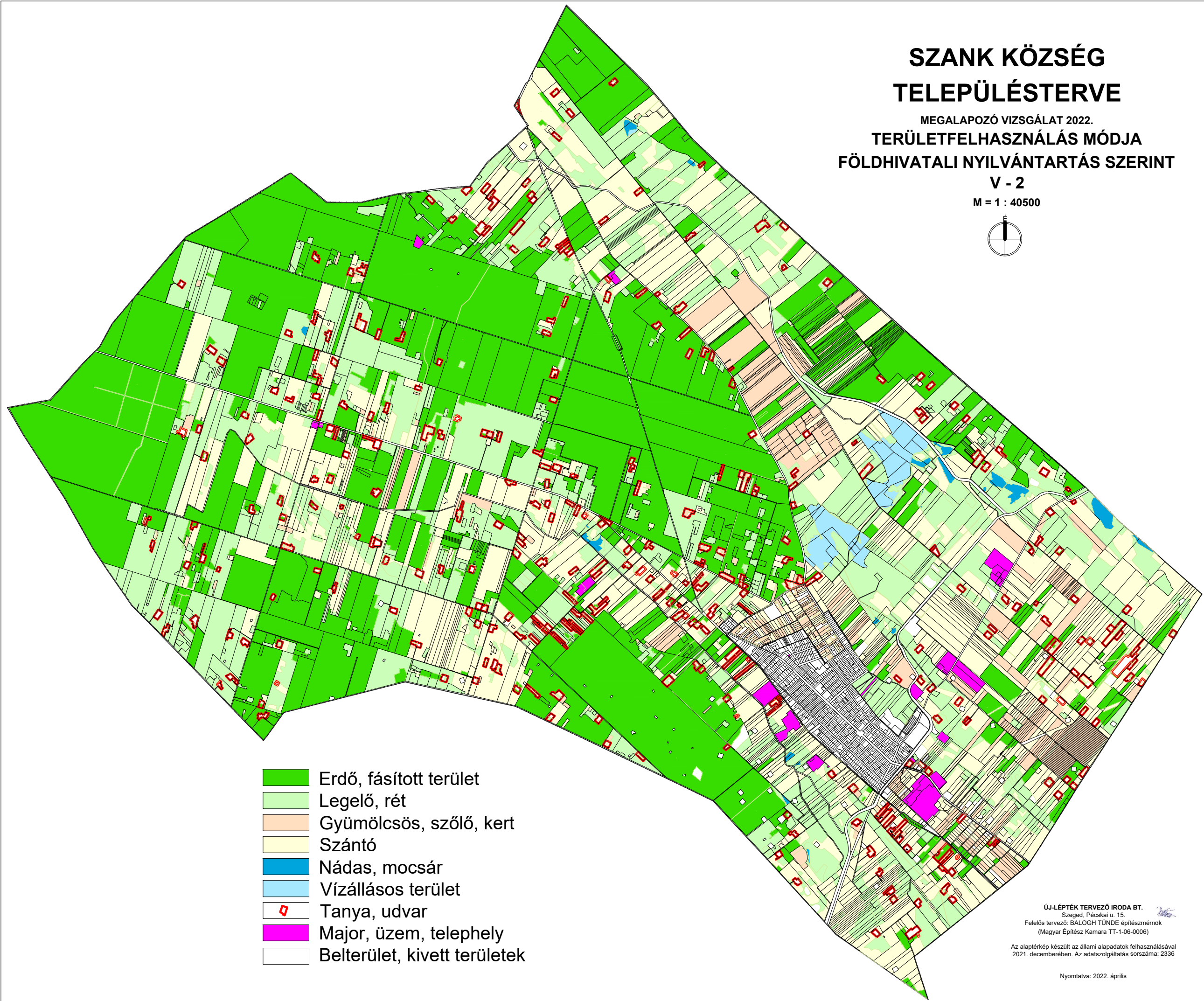

- Erdő, fásított terület
- Legelő, rét
- Gyümölcsös, szőlő, kert
- Szántó
- Nádas, mocsár
- Vízállásos terület
- Tanya, udvar
- Major, üzem, telephely
- Belterület, kivett területek

ÚJ-LÉPTÉK TERVEZŐ IRODA BT.
Szeged, Pécskai u. 15.
Felelős tervező: BALOGH TÜNDE építészmérnök
(Magyar Építész Kamara TT-1-06-0006)

Az alaptérkép készült az állami alapadatok felhasználásával
2021. decemberében. Az adatszolgáltatás sorszáma: 2336

Nyomtatva: 2022. április